

Programa *Aprenda los signos. Reaccione pronto.* de los CDC, para los beneficiarios del Fondo de Desarrollo del Cuidado Infantil (CCDF)

Recursos GRATUITOS sobre el desarrollo infantil basados en la investigación y de fácil uso para los padres
Aumente la participación familiar y el desarrollo profesional

Desarrollo profesional

Los materiales del programa *Aprenda los signos. Reaccione pronto.* de los CDC...

- ✓ Ayudan a sus proveedores a cumplir con los requisitos de desarrollo profesional del Fondo de Desarrollo del Cuidado Infantil (CCDF, por sus siglas en inglés) al obtener puntos de educación continua con el curso GRATUITO: ¡*Mírame! Celebremos los indicadores del desarrollo y compartamos nuestras preocupaciones* (www.cdc.gov/Mirame).
- ✓ Ayudan a sus proveedores a cumplir con los requisitos del CCDF sobre capacitación en salud y seguridad.
- ✓ Ayudan con la identificación temprana de 1 de cada 6 niños con retraso o discapacidad del desarrollo.

Nota: En los centros donde se realicen evaluaciones del desarrollo, estos materiales sirven de apoyo y complemento, y no reemplazan la evaluación del desarrollo.

Participación familiar

Los materiales del programa *Aprenda los signos. Reaccione pronto.* de los CDC...

- ✓ Ofrecen información y recursos sobre el monitoreo del desarrollo, a fin de ayudar a los proveedores a cumplir con las disposiciones de los CCDF sobre la educación de consumidores y proveedores con respecto a la participación familiar.
- ✓ Ayudan a los proveedores a comunicarse con los padres acerca del desarrollo.
- ✓ Proporcionan orientación a los proveedores acerca de cómo hablar sobre las preocupaciones del desarrollo.
- ✓ Ayudan a los padres a celebrar el desarrollo de su hijo y a reaccionar si tienen alguna preocupación sobre su desarrollo.

Usted puede ayudar a los niños con retrasos y discapacidades del desarrollo a recibir la ayuda que necesitan...

1. Al animar a los proveedores a tomar el curso GRATUITO de los CDC de una hora de duración que ofrece puntos de educación continua y se hace en línea: ¡*Mírame! Celebremos los indicadores del desarrollo y compartamos nuestras preocupaciones*. Disponible en Early Educator Central (www.earlyeducatorcentral.acf.hhs.gov/coursework).
2. Al animar a los programas a utilizar [las listas de verificación de indicadores del desarrollo](#) o [el cuadernillo de indicadores del desarrollo](#) de los CDC a fin de hacer lo siguiente:
 - Aumentar la práctica de los proveedores en el monitoreo constante del desarrollo.
 - Complementar la evaluación del desarrollo al hacer participar a las familias en monitorear los indicadores del desarrollo.
 - Profundizar el conocimiento de los proveedores en cuanto a los signos de posible retraso del desarrollo y qué hacer cuando tienen una preocupación.
3. Al apoyar a los programas y a los proveedores de cuidado de niños al compartir con ellos las hojas de consejos para familias de los CDC: [Cómo ayudar a mi hijo](#) y [Cómo hablar con el médico](#).

www.cdc.gov/Pronto | 1-800-CDC-INFO (1-800-232-4636)

Aprenda los signos. Reaccione pronto.



Curso de capacitación ¡Mírame!
Curso gratuito de una hora de duración que ofrece puntos de educación continua para proveedores de educación temprana.

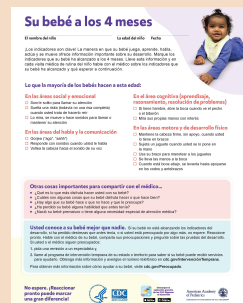

Listas de verificación de los indicadores del desarrollo

Objetivos, basados en la investigación; para niños de entre 2 meses y 5 años de edad



Puede obtener los materiales de 3 maneras fáciles:

Imprima los materiales **GRATUITOS** directamente de www.cdc.gov/Pronto (haga clic en “Materiales gratuitos”)

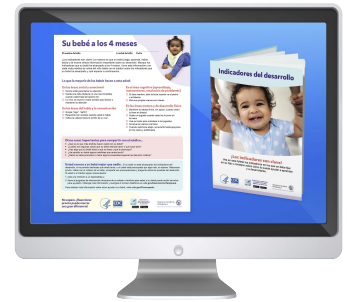

Solicite materiales impresos **GRATUITOS** (en cantidades limitadas) en inglés o español en www.cdc.gov/ActEarly/Orders



Descargue la **app** *Sigamos el Desarrollo* www.cdc.gov/Sigamos

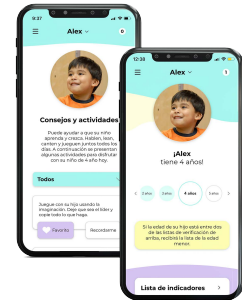

La mayoría de los materiales están disponibles en inglés y español, muchos de ellos en chino simplificado y coreano, y algunos en otros idiomas.

Encuentre los recursos **GRATUITOS** que se ilustran aquí y otros recursos en www.cdc.gov/Pronto.

¿Desea personalizar los materiales de los CDC con su propio logotipo e información de contacto? La información de contacto local es más útil para las familias. Solicite archivos personalizables en ActEarly@cdc.gov, e imprímalos localmente.

www.cdc.gov/Pronto | 1-800-CDC-INFO (1-800-232-4636)



Aprenda los signos. Reaccione pronto.